

A-A METSZET M=1:100

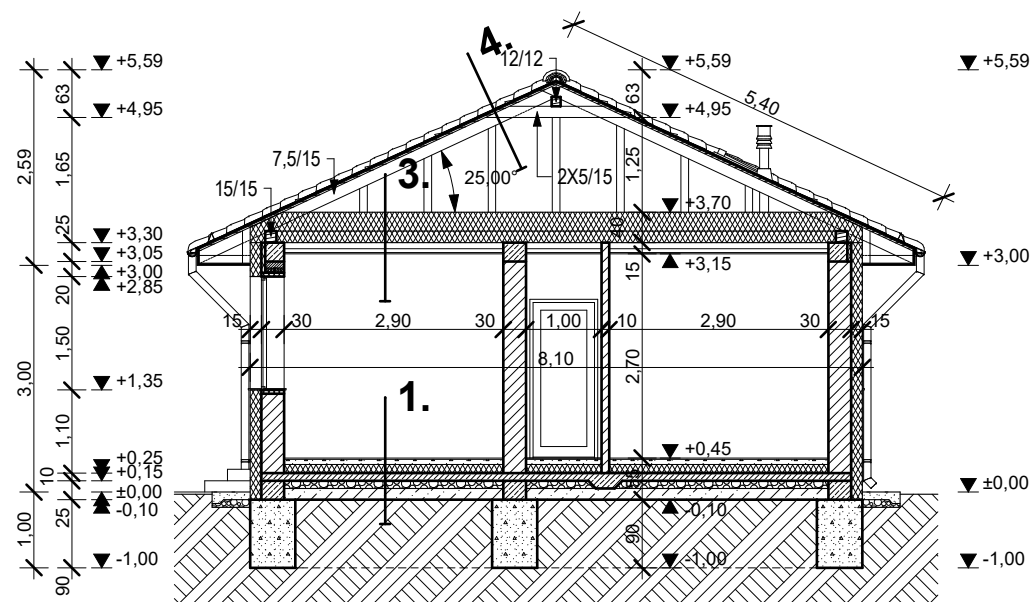

- | | |
|--|--|
| <p>1. 1 cm járólap + ragasztó/
(laminált park+alátétfólia)
7 cm aljzatbeton
1 rtg. PE fólia
12 cm lépésálló Austrotherm hőszig.
1 rtg. BITUTOP GV-4,2 bit. lemez
10 cm vasalt aljzatbeton
10 cm kavicságy
15 cm feltöltés
--- termett talaj</p> | <p>2. 1 cm fagyálló járólap + ragasztó
1 rtg. kent vízszigetelés
10 cm vasalt aljzatbeton
10 cm kavicságy
35 cm feltöltés
--- termett talaj</p> |
| <p>3. 25 cm Therwoolin hőszig.
1,5 cm perforált OSB háncslemez
15 cm fa födémgerenda közte
15 cm Therwoolin hőszig.
1 rtg. párazáró fólia
50 mm burkolatot tartó acélváz
1,5 cm gipszkarton burkolat</p> | <p>4. beton cserépfedés
30/50 mm lécezés
30/50 mm ellenléc
1 rtg. tetőfóliafólia
10/15 cm szarufa
--- kiszellőztetett padlástér</p> |

B-B METSZET M=1:100

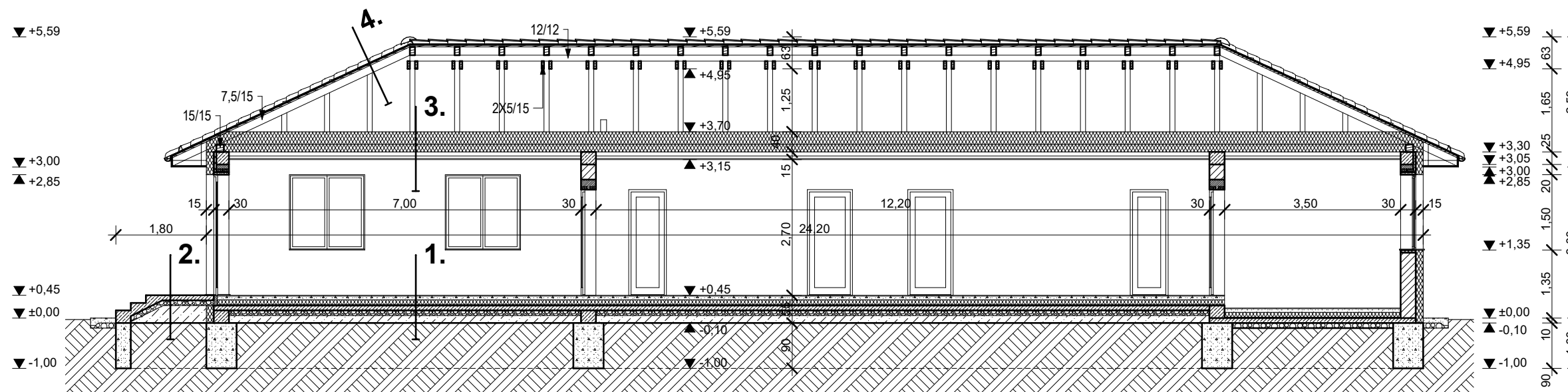

METSZETEK M=1:100

LAKÓÉPÜLET
egyszerű bejelentési terve

DEBRECEN, 2022. 01.

Építető: PROFITÁL 2004 KFT.
4281 LÉTAVERTES, KONYÁRI u. 22.

Épül: 4030 Debrecen, Klauzál Gábor u.

Tervező: **BALMAZ GÁBOR**
építésmérnök, tervező szakmérnök
4211 Ebes, Kosárfonó u. 11.
E-09-0624

HRSZ.: 11817/26

E-2